PRODUKT - INFORMATION

Pfluger Fleischkäse ca.3kg

Allgemeine Informationen:

Artikelnummer:	436005
Informationsbereitsteller:	Hans Pfluger GmbH & Co. KG
Hersteller:	Hans Pfluger GmbH&CoKG
Marke:	Hans Pfluger GmbH&CoKG
Ursprung:	ÖSTERREICH
GPC-Warengruppe:	Verschiedene Fleisch- / Geflügelarten - Mischungen - bearbeitet / verarbeitet
Netto-Inhalt:	3.2 Kilogramm
Verpackungseinheit:	SW

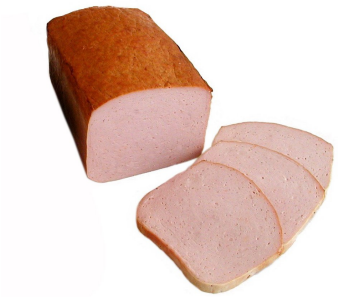

Allergene:

1. Enthält (M) Senf und daraus gewonnene Erzeugnisse

Inhaltsstoffe:

Schweinefleisch 54%, Speck, Trinkwasser, Salz, Konservierungsstoff Natriumnitrit, Gewürze (u.a. SENF), Stabilisator Di-, Triphosphate, Zucker, Geschmacksverstärker Natriumglutamat, Speisewürzen, Antioxidationsmittel Ascorbinsäure, Gewürzextrakte

Sonstige Informationen:

Gesundheitshinweise:	Fleischkäse
Verpflichtende Hinweise:	Fleischkäse

Generiert: 22.11.2023
Information: 31.10.2023

Hinweis: Alle Angaben ohne Gewaehr. Entscheidend sind die Angaben auf den Verpackungen